

ulf.schnurer@readsoft.com
david.grundel@readsoft.com

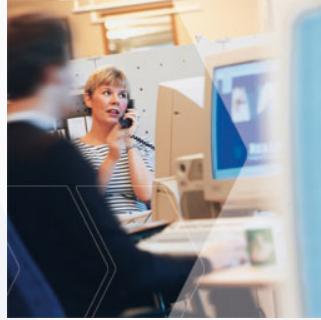

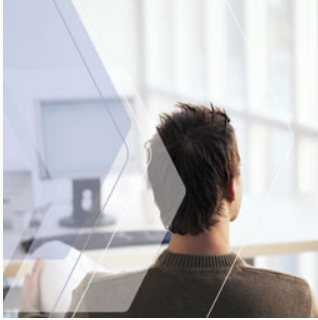

Innehåll

- ReadSoft 2007
- Nyheter INVOICES 5.5
- ReadSoft användarkonferans



READSOFT®

Document Automation Powering Your Business Efficiency.

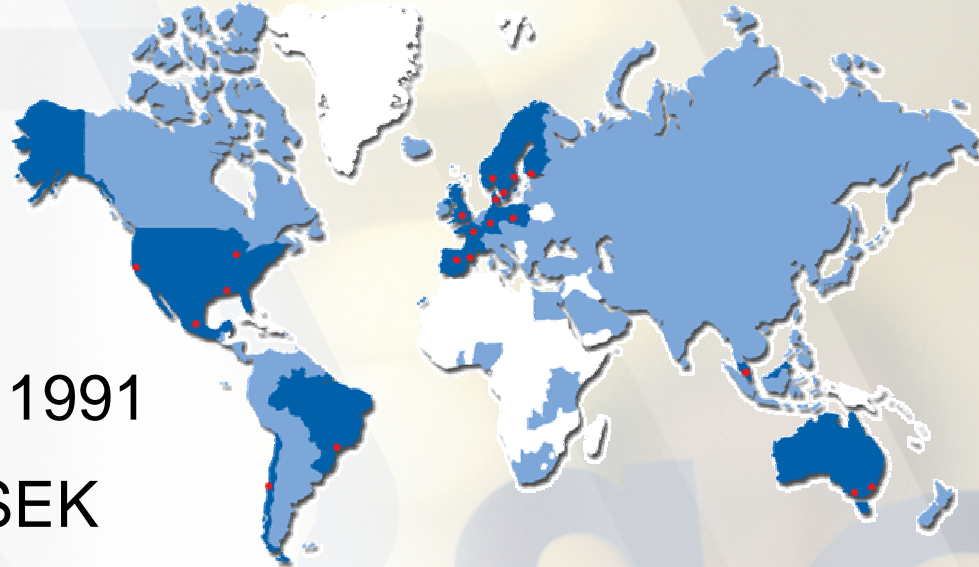

- Svenskt företag - grundat 1991
- Omsättning 2007: 525 MSEK
- Börsnoterat 1999
- 200 miljoner fakturor processas med INVOICES
- 420 anställda i 16 länder
- 5 000 kunder i 70 länder
- Världsledande leverantör av programvara för automatisk datafångst

Elektronisk fakturahantering i Sverige

- 2000 företag har elektronisk fakturahantering
- 400 000 användare
- 1 miljard fakturor produceras årligen
- 80 miljoner fakturor per år processas med EFH
- 90% av fakturorna skannas och tolkas
- 10% skickas elektroniskt
- Över hälften ser en effektivisering på minst 40%
- Ingen vill gå tillbaka till pappersprocess

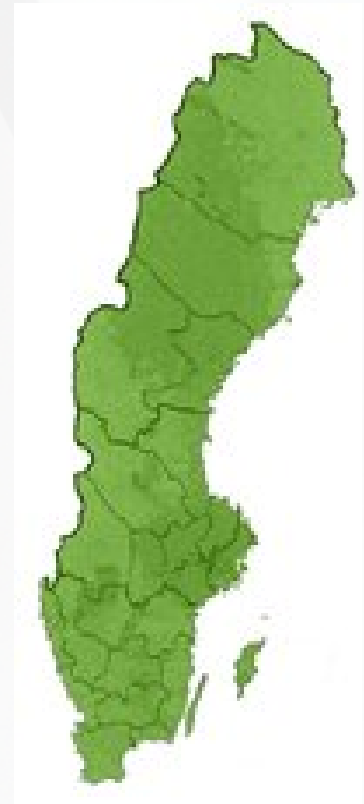

Källa: Inspectum

Välkommen till ReadSofts användar konferens 2008

- 18 sept
- Hotell Rival, Stockholm
- Senaste nyheterna
- Demonstrationer
- Erfarenhetsutbyte mellan användare.
- ReadSoft får feedback på produkterna.
- Användarna får möjlighet att påverka.



INVOICES 5-4 & 5-5

Nyheter i INVOICES 5-4 & 5-5

- Förbättrad radtolkning (automatisk)
- Förbättrat Verify gräsnitt med nytt färgsystem
- Verify inbox för enkel sortering av fakturatyper/bolag
- Active Directory integration för enkel användar admin
- Nya valideringsregler

antal+pris=radtotal

radtotal+netto+moms=brutto

Verify - INVOICES 5 - InvoiceSelection [C:\Documents and Settings\Wille Dahl\Desktop\...

File View Job Invoice Help

Buyer: 1 Your Company GBR Supplier number: 1234567
Supplier: ML Industries Description:
ML Industries

Name	Value	#
InvoiceDate	20040921	
InvoiceNumber	510870	
OrderNumber	0047600	
NetValue	4 166.48	
GrossValue	4 895.61	
VATRate	17.50%	
VATValue	729.13	
Currency	EUR	
InvoiceCredit	0	

ArtNo	Description	Qty	UnitPrice	Amount
95-0712	Microswitch 0.255	1	150.50	150.50
95-0713	Microswitch 0.277	10	200.00	2 000.00
95-0745	Microswitch 0.188	10	150.50	1 505.00
99-1122	Cable 5m 0.10	1	10.99	10.99
00-9941	Housing plate	1	99.99	99.99
00-9942	Servo 5.5v	10	24.95	249.50

Page 1

Jill Sans Purchase order User remark Invoice: 1/1

Nyheter i INVOICES 5-4 & 5-5

- Import och export av enskilda fakturadefinitioner
- Datafångs av singelvärden på alla fakturablåd
- Rita rader på alla fakturablåd
- Automatisk radering av lågpresterande definitioner
- Process log, SOX kompatibel

! Scan	2004-09-12 13:42:12	Invoice scanned
! Interpret	2004-09-12 13:55:02	Invoice interpreted
! Verify	2004-09-12 14:35:00	Kent Svensson
	└─ Could not find supplier for PO - route to GE99	
	└─ Notify Allan that this invoice should be tracked in G44	
! Verify	2004-09-12 14:36:23	Invoice rerouted
! Interpret	2004-09-12 16:42:12	Invoice interpreted
! Verify	2004-09-12 17:02:10	Invoice approved
! Verify	2004-09-12 17:39:19	Integration Option Pack
	└─ Validation error on VendorID field	
! Verify	2004-09-12 17:37:20	Invoice approved
! Verify	2004-09-12 17:39:19	Integration Option Pack
	└─ Invoice sent to SAP	
! Transfer	2004-09-12 18:22:11	Invoice transferred

Scan Info

- Automatisk eller manuell
- Köpare (bolag) lista
- Inköp eller omkostnad
- Debet eller kredit
- Dokumenttyp

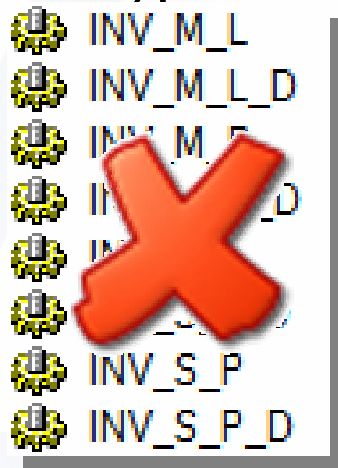

Jobbeskrivningar

The 'Scan information' dialog box is shown with the following settings:

- Köpare:** Automatisk klassificering; **Välj köpare manuellt:** Företaget AB (1)
- Bolag:** 1111
- Inköps- eller kostnadsfaktura:** **Automatisk klassificering**; Inköpsfaktura; Kostnadsfaktura
- Debet- eller kreditfaktura:** **Automatisk klassificering**; Debet; Kredit
- Dokumenttyp:** Faktura med bilaga/flersidig

Buttons: OK, Avbryt

Scan Info, hjälpdialog



Inkorg

- ReadSoft AB (2)
- ReadSoft Sverige AB (3)
- Okänd köpare (bolag)
- BOLAG
 - 1111
 - 2222
 - 3333
 - 4444
- e-Fakturor (1)
 - PDF (1)
 - XML



Tips & Trix

- Du kan använda Ctrl + pil tangenterna för att navigera
F3 zoom in, F4 zoom ut, F2 zoom på aktuellt fält
- **1/3** symbolen betyder att det finns fler alternativa värden på ett fält, klicka på knappen för att hoppa till nästa
- Håll Ctrl intryckt och dra fältet för att komma "nära"

PO Number
4200192122

Dubbelklicka

Billing Contact
Beth Letus

Rita ruta

Flytta upp **Ctrl** ↑
Flytta ner **Ctrl** ↓
Flytta höger **Ctrl** →
Flytta vänster **Ctrl** ←

EZ-Out och EMAIL option pack

EZ-Out på sändarsidan

- Virtuellt skrivare för skapande av PDF fakturor
- Känner av vilken faktura som skall skickas som PDF
- Alla andra fakturor kommer ut som papper

EMAIL på mottagarsidan

- Monitorerar en inbox (*fakturor@fötretag.se*)
- Processar automatiskt PDF i tolken, vidare till Verify
- Körs som Service